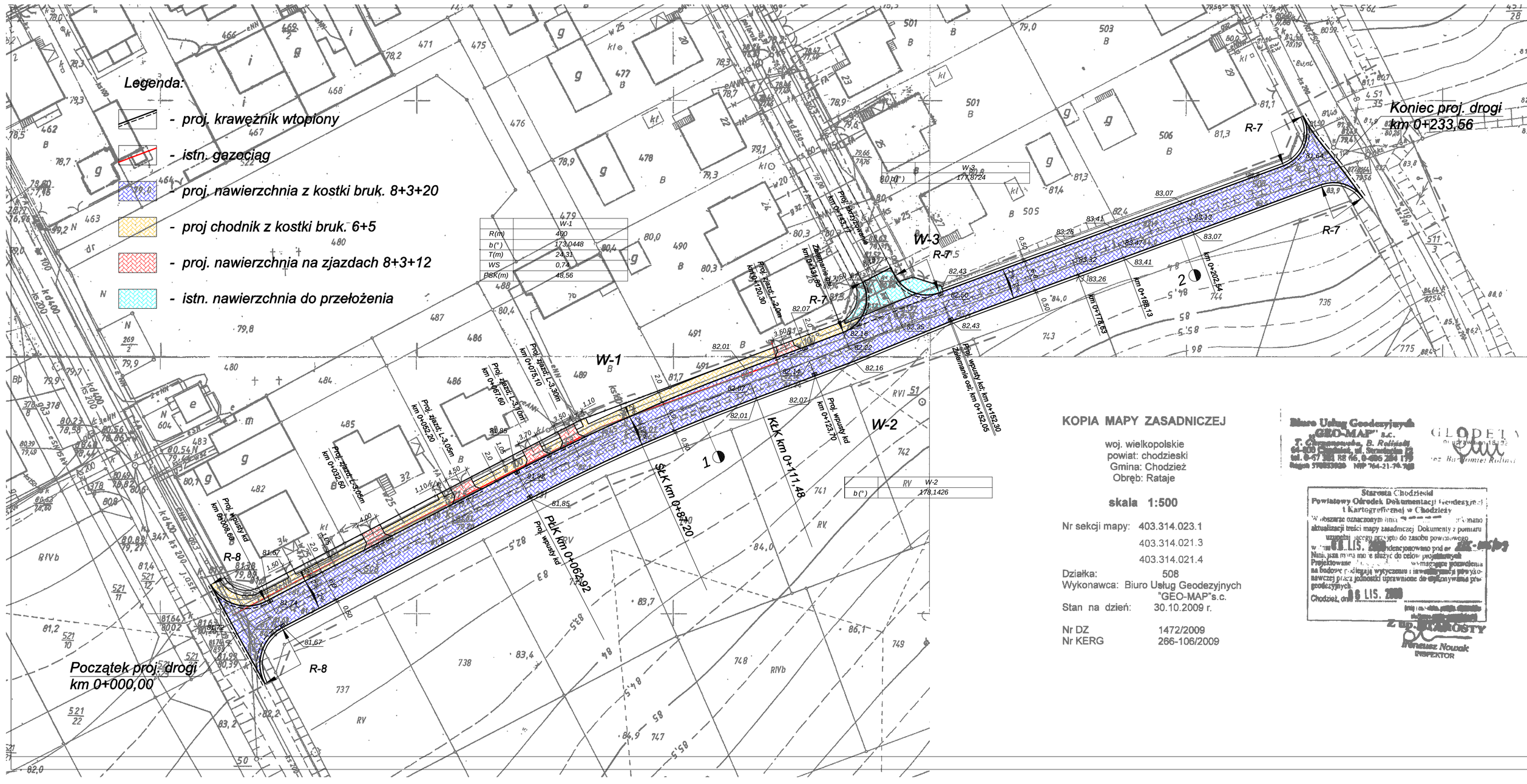


# Projekt zagospodarowania terenu

Budowa drogi osiedlowej w m-ci Rataje

działka nr 731

Skala 1:500

**KOPIA MAPY ZASADNICZEJ**

woj. wielkopolskie
powiat: chodzieski
Gmina: Chodzież
Obręb: Rataje

**skala 1:500**

Nr sekcji mapy: 403.314.023.1
403.314.021.3
403.314.021.4

Działka: 508
Wykonawca: Biuro Usług Geodezyjnych "GEO-MAP"s.c.
Stan na dzień: 30.10.2009 r.

Nr DZ 1472/2009
Nr KERG 266-106/2009

Biuro Usług Geodezyjnych "GEO-MAP" s.c. J. Ciężarowska, B. Rudziński 64-800 Piłka, ul. Strzelecka 8 tel. 0-67 [illegible] fax 0-67 [illegible] Regon 570853060 NIP 764-21-74-[illegible]

Starosta Chodzieski
Powiatowy Ośrodek Dokumentacji Geodezyjnej i Kartograficznej w Chodzieży
W obszarze oznaczonym [illegible] mapa aktualizacji treści mapy zasadniczej. Dokumenty z pomiaru [illegible] do zasobu powiatowego [illegible] pod nr [illegible]
Nie jest [illegible] do celów projektowania. Projektowanie [illegible] na podstawie [illegible] wykonania i [illegible] przyłączeniowej [illegible] uprawnione do [illegible] prac geodezyjnych.
Chodzież, dnia 18 LIS. 2009
z upoważnienia Starosty
Bernard Nowak
INSPEKTOR

| WYKONAWCA | | | ZAMAWIAJĄCY | | |
|---|---|---|---|---|---|
| R i W<br>Biuro Usług Projektowych "R i W" s.c.<br>Zawada ul. Wiosenna 20, 64-930 Szydłowo tel/fax. 0-601-539727 | | | Urząd Gminy Chodzież<br>ul. Notecka 28<br>64-800 Chodzież | | |
| Stadium<br>Projekt bud.-wyk. | Branża<br>Drogowa | | Stanowisko | Imię i nazwisko | Podpis |
| Zadanie<br>Budowa drogi osiedlowej w m-ci Rataje działka nr 731 | Tytuł rysunku<br>Projekt zagospodarowania terenu | | Projektant : | Radzisław Oczkowicz<br>upr. nr UAN -9345/L/371/89<br>branża drogowa | |
| Obiekt<br>Drogi osiedlowa w m-ci Rataje działka nr 731 | Data opracowania | Skala | Projektant : | ——— | |
| | 11.2009 r. | 1:500 | Sprawdzający : | mgr inż. Czesław Chorąży<br>upr. nr NN -9345/43/0/81<br>branża drogowa | |